

Ziele und Perspektiven für die Region



Mitgliederversammlung 9. Februar 2015
Dr. Frank Schoppa

1/14



Kulturlandschaft Pinneberger Baumschulland – was ist das?



Mitgliederversammlung 9. Februar 2015
Dr. Frank Schoppa

2/14

Kulturlandschaft Pinneberger Baumschulland – was ist das?

- **Grüne Vielfalt**
- **Gebündeltes Fachwissen**
- **Besondere Einrichtungen**

Mitgliederversammlung 9. Februar 2015
Dr. Frank Schoppa

3/14



Das Baumschulland auf der Hortiforum Hamburg 2013



Mitgliederversammlung 9. Februar 2015
Dr. Frank Schoppa

4/14

Das Baumschulland auf der igs hamburg 2013

- **Akteure vernetzen**
- **Grün präsentieren**
- **Menschen erreichen**

Mitgliederversammlung 9. Februar 2015
Dr. Frank Schoppa

5/14

Gründung – Vorstand und Mitglieder



Mitgliederversammlung 9. Februar 2015
Dr. Frank Schoppa

6/14

Gründung – Vorstand und Mitglieder



- Dem Kreis ein Gesicht geben
- Das Baumschulland vermarkten
- Die Chancen nutzen

Mitgliederversammlung 9. Februar 2015
Dr. Frank Schoppa

Mitglieder sind...

Gebietskörperschaften

- der Kreis Pinneberg,
- die Städte Pinneberg, Barmstedt und Uetersen,
- die Gemeinden Rellingen, Halstenbek, Appen und Borstel-Hohenraden

Firmen

- Baumpflege Uwe Thomsen,
- Concept Creativ,
- Grüne Kugel,
- Printmore Medianord GmbH,
- diverse Baum- und Rosenschulen

Institutionen/ Verbände/ Vereine

- Landwirtschaftskammer Schleswig-Holstein,
- Unternehmensverband Unterelbe-Westküste,
- Fachverbände Garten-, Landschaftsbau HH und SH,
- Freundeskreis Rosengarten Pinneberg,
- Förderverein Dt. Baumschulmuseum,
- Landesverband SH im BdB e. V.
- weitere mehr....

... sowie Privatpersonen

Mitgliederversammlung 9. Februar 2015
Dr. Frank Schoppa

Zweck und Ziele

§ 2 Vereinszweck, Gemeinnützigkeit

Der Zweck des Vereins ist die **Förderung von Gartenkultur, Landschaftspflege, Naherholung und Tourismus im Baumschulgebiet Kreis Pinneberg und Südwestholstein.**

Der Verein verfolgt die Idee der nachhaltigen Entwicklung durch den Ausgleich zwischen wirtschaftlichen, ökologischen, sozialen und kulturellen Interessen.

Der Satzungszweck wird verwirklicht insbesondere durch die Zusammenführung und Zusammenarbeit von Akteuren der Gartenbau- und Baumschulwirtschaft, der Gartenkultur, der Landschaftspflege, der Naherholung und der Tourismusförderung im Vereinsgebiet mit den Zielen:

Erhalt, Schutz und Weiterentwicklung der Kulturlandschaft Pinneberger Baumschulland.

Dazu betreibt der Förderverein Öffentlichkeitsarbeit mit Veranstaltungen, Publikationen, Ausstellungen, Führungen sowie weiteren Informationsmedien, unterstützt Forschungsvorhaben; arbeitet mit Vereinen, Verbänden, vergleichbaren Initiativen oder Dachorganisationen, die den Vereinszweck und seine Ziele unterstützen und gewinnt Fördermittel für Projekte im Vereinsgebiet.

Mitgliederversammlung 9. Februar 2015
Dr. Frank Schoppa

9/14

Zweck und Ziele

- **Erhalt der Kulturlandschaft**
- **Vernetzung der Akteure**
- **Neu- und Weiterentwicklung**

Jahreshauptversammlung 9. Februar 2015
Dr. Frank Schoppa

10/14

Aktuelle Projekte (Auswahl):

- Grünprojekt Rellingen,
- Baumpark Pinneberg,
- Entdeckerrouen MRH,
- Mitnahmepflanze,
- weitere

Mitgliederversammlung 9. Februar 2015
Dr. Frank Schoppa

11/14

Aktuelle Projekte (Auswahl)



Mitnahmepflanze

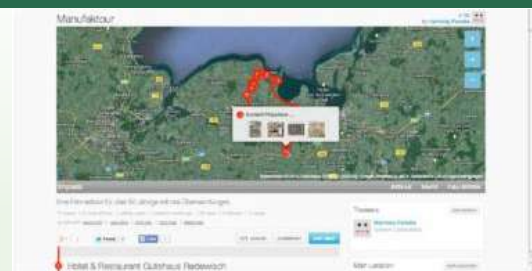

Entwicklung von Themenrouten
mit vielfältigen touristischen Angeboten



Vor Ort:
Infoterminals, Beschilderung mit QR-Codes

Mitgliederversammlung 9. Februar 2015
Dr. Frank Schoppa

12/14

Ausblick

Werden Sie Mitglied!

Unterstützen Sie uns durch:

- Werbung weiterer Mitglieder,
 - Gewinnung von Sponsoren
- sowie
- Entwicklung eigener Ideen, Anregungen und Projekte!

Herzlichen Dank für Ihre Aufmerksamkeit!